

POHLED VÝCHODNÍ

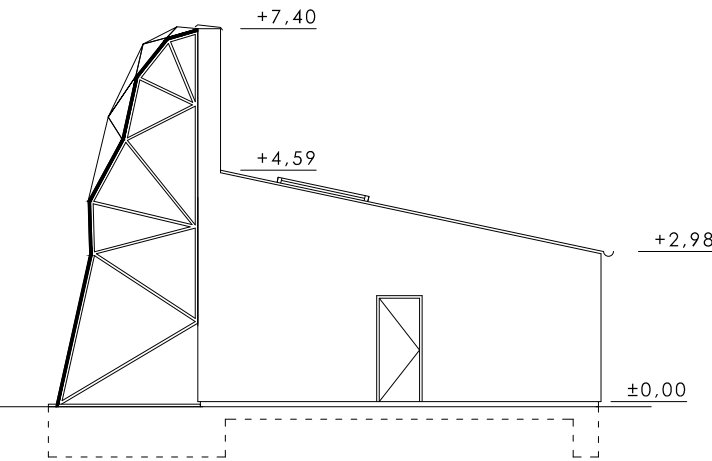

POHLED JIŽNÍ

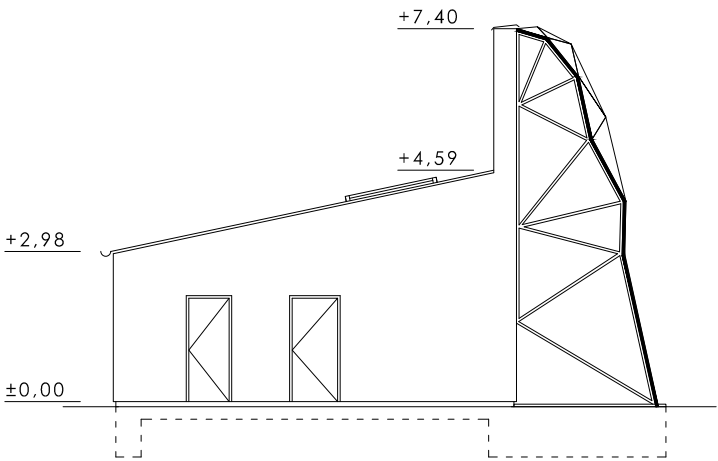

POHLED SEVERNÍ

0 1 5M

±0,000 = 171,78

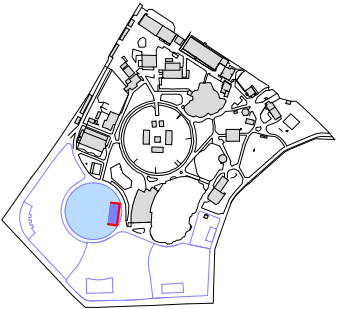

ZOO HODONÍN ZACHOVÁNÍ A ZATRAKTIVNĚNÍ OBJEKTŮ PŘÍRODNÍHO DĚDICTVÍ

DOKUMENTACE PRO ÚZEMNÍ ROZHODNUTÍ

12/2017

ADRESA: U ČERVENÝCH DOMKŮ 3529, HODONÍN 695 01
INVESTOR: MĚSTO HODONÍN, MASARYKOVO NÁM. 53/1, HODONÍN 695 35
AUTOŘI: ING. ARCH. JANA PODPLESKÁ; ING. ARCH. JIŘÍ HUŠKE;
MARTIN HUDEC, MARCHD, SPOLUPRÁCE: BC. LUKÁŠ KLOZ
ZODPOVĚDNÝ PROJEKTANT: ING. ARCH. JIŘÍ HUŠKE
MANAŽER PROJEKTU: MGR. JAN HUSÁK, HUSÁK INVEST MANAGEMENT, S.R.O.
VYPRACOVAL: MARTIN HUDEC, MARCHD

D.6 REGION AUSTRÁLIE

SO 601

POHLEDY NA PAVILON

M 1:150

D.6.5